

## Procedura generale di gestione delle esercitazioni operative presso la Scuola di Formazione Operativa di Montelibretti

### 1. Coordinamento, ICS e punti di contatto

L'organizzazione dell'esercitazione si baserà essenzialmente sul modello ICS di coordinamento delle operazioni emergenziali.

Nello schema di seguito riportato viene indicata l'organizzazione delle varie aree:

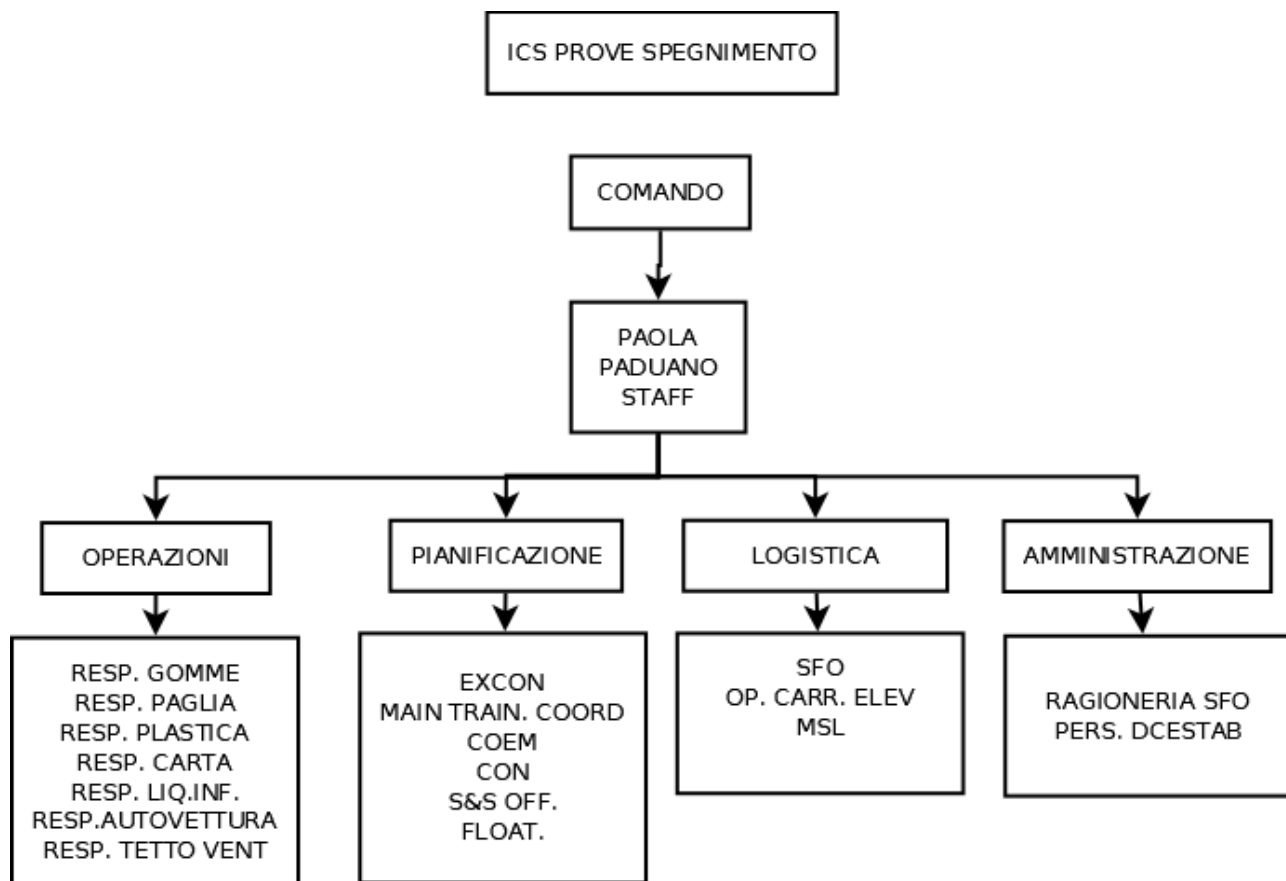

Tale schema che riassume le varie funzioni, potrà essere rimodulato in relazione all'andamento delle attività, pur seguendo lo stesso schema di base.

### 2. Arrivo del personale dai Comandi e Direzioni

- a. Il personale convocato per le prove dovrà raggiungere le SFO entro la serata della domenica precedente l'inizio della sessione, ad eccezione del personale autorizzato alla missione giornaliera dai comandi e dalle sedi più vicine
- b. L'elenco del personale convocato è presente al corpo di guardia con fogli riepilogativi per ciascun comando dove sono riportati (potranno essere anche inviati via mail preventivamente):
  - i. Stanza assegnata
  - ii. Nome della squadra di appartenenza
  - iii. Trainer
  - iv. Indicazioni generali sul funzionamento della struttura (orari mensa, ecc.)
  - v. Programma delle attività

ESERCITAZIONE OPERATIVA SETTIMANA .... DAL .... AL .....

COMANDO	NOMINATIVO	STANZA	SQUADRA	TRAINER	AULA DI APPUNTAMENTO PER IL LUNEDÌ ORE 08.00

3. Accasermamento e gestione logistica
  - a. Si applica la procedura SFO
4. Organizzazione e definizione delle squadre
  - a. Le squadre sono definite nel seguente modo

	N	I SETTIMANA	UNIT A	N	II SETTIMANA	UNIT A'	NR	III SETTIMANA	UNIT A'	NR	IV SETTIMANA	UNIT A'
ALFA	1	TORINO	4	1	MILANO	4	1	ROMA	4	1	NAPOLI	4
	2	ALESSANDRIA	4	2	VARESE	4	2	RIETI	4	2	SALERNO	4
	3	ASTI	4	3	BRESCIA	4	3	FROSINONE	4	3	CASERTA	4
	4	VERCELLI	4	4	BERGAMO	4	4	LATINA	4	4	BENEVENTO	4
BRAVO	5	CUNEO	4	5	COMO	4	5	VITERBO	4	5	AVELLINO	4
	6	BIELLA	4	6	MANTOVA	4	6	VENEZIA	4	6	ANCONA	4
	7	VERBANIA	4	7	LODI	4	7	ROVIGO	4	7	PESARO URBINO	4
	8	NOVARA	4	8	SONDRIO	4	8	PADOVA	4	8	ASCOLI - FERMO	4
CHARLIE	9	GENOVA	4	9	LECCO	4	9	BELLUNO	4	9	MACERATA	4
	10	SAVONA	4	10	CREMONA	4	10	VERONA	4	10	L'AQUILA	4
	11	IMPERIA	4	11	PAVIA	4	11	VICENZA	4	11	CHIETI	4
	12	LA SPEZIA	4	12	BOLOGNA	4	12	TREVISO	4	12	PESCARA	4
	13	POTENZA	4	13	RAVENNA	4	13	TRIESTE	4	13	TERAMO	4
DELTA	14	MATERA	4	14	RIMINI	4	14	GORIZIA	4	14	PERUGIA	4
	15	PALERMO	4	15	MODENA	4	15	UDINE	4	15	TERNI	4
	16	CATANIA	4	16	FERRARA	4	16	PORDENONE	4	16	FIRENZE	4
	17	MESSINA	4	17	FOLRLI'- CESENA	4	17	CAGLIARI	4	17	LIVORNO	4
ECHO	18	SIRACUSA	4	18	PARMA	4	18	NUORO	4	18	SIENA	4
	19	RAGUSA	4	19	PIACENZA	4	19	ORISTANO	4	19	PISA	4
	20	ENNA	4	20	REGGIO EMILIA	4	20	SASSARI	4	20	MASSA CARRARA	4
FOXTROT	21	AGRIGENTO	4	21	BARI	4	21	CATANZARO	4	21	PISTOIA	4
	22	TRAPANI	4	22	FOGGIA	4	22	COSENZA	4	22	LUCCA	4
	23	CALTANISSETTA	4	23	TARANTO	4	23	REGGIO CALABRIA	4	23	GROSSETO	4
GOLF	24	CAMPOBASSO	4	24	BRINDISI	4	24	VIBO VALENTIA	4	24	AREZZO	4
	25	ISERNIA	4	25	LECCE	4	25	CROTONE	4	25	PRATO	4
HOTEL	26	ROMA	4	26	ROMA	4	26	NAPOLI	4	26	MILANO	4
	27	NAPOLI	4	27	NAPOLI	4	27	MILANO	4	27	ROMA	4
	28	MILANO	4	28	TORINO	4	28	TORINO	4	28	TORINO	4
	29	D.R. PIEMONTE	1		D.R. LOMBARDIA	1		D.R. LAZIO	1		D.R. CAMPANIA	1
BRAVO - LEADER		D.R. PIEMONTE	1		D.R. LOMBARDIA	1		D.R. LAZIO	1		D.R. MARCHE	1
CHARLIE - LEADER		D.R. LIGURIA	1		D.R. LOMBARDIA	1		D.I. VENETO			D.R. ABRUZZO	1
DELTA - LEADER		D.R. BASILICATA	1		D.R. EMILIA ROMAGNA	1		D.R. FRIULI VENEZIA GIULIA	1		D.R. UMBRIA	1
ECHO - LEADER		D. R. SICILIA	1		D.R. EMILIA ROMAGNA	1		D.R. SARDEGNA	1		D.R. TOSCANA	1

FOXTROT - LEADER	D. R. SICILIA	1	D.R. PUGLIA	1	D.R. CALABRIA	1	D.R. TOSCANA	1
GOLF - LEADER	D.R. MOLISE	1	D.R. PUGLIA	1	D.R. CALABRIA	1	D.R. TOSCANA	1
HOTEL - LEADER	D. R. SICILIA	1	D.R. PUGLIA	1	D.R. SARDEGNA	1	D.R. ABRUZZO	1
STAFF - VALUTAZIONE	D.R. PIEMONTE	1	D.R. LOMBARDIA	1	D.I. VENETO	1	D.R. MARCHE	1
STAFF - VALUTAZIONE	D.R. LIGURIA		D.R. EMILIA ROMAGNA	1	D.R. LAZIO	1	D.R. CAMPANIA	1

## 5. Matrice degli orari time-table

I SETTIMANA	II SETTIMANA	III SETTIMANA	IV SETTIMANA	orario	prova	GRUPPO
20/05/2019	27/05/2019	03/06/2019	10/06/2019	14.00-16.00	GOMME	ALFA
20/05/2019	27/05/2019	03/06/2019	10/06/2019	16.30-18.30	GOMME	HOTEL
20/05/2019	27/05/2019	03/06/2019	10/06/2019	14.00-16.00	PLASTICA	BRAVO
20/05/2019	27/05/2019	03/06/2019	10/06/2019	16.30-18.30	PLASTICA	ALFA
20/05/2019	27/05/2019	03/06/2019	10/06/2019	14.00-16.00	CARTA	CHARLIE
20/05/2019	27/05/2019	03/06/2019	10/06/2019	16.30-18.30	CARTA	BRAVO
20/05/2019	27/05/2019	03/06/2019	10/06/2019	14.00-16.00	LIQUIDI INFIAMMABILI	DELTA
20/05/2019	27/05/2019	03/06/2019	10/06/2019	16.30-18.30	LIQUIDI INFIAMMABILI	CHARLIE
20/05/2019	27/05/2019	03/06/2019	10/06/2019	14.00-16.00	PAGLIA	ECHO
20/05/2019	27/05/2019	03/06/2019	10/06/2019	16.30-18.30	PAGLIA	DELTA
20/05/2019	27/05/2019	03/06/2019	10/06/2019	14.00-16.00	TETTO VENTILATO	FOXTROT
20/05/2019	27/05/2019	03/06/2019	10/06/2019	16.30-18.30	TETTO VENTILATO	ECHO
20/05/2019	27/05/2019	03/06/2019	10/06/2019	14.00-16.00	AMBIENTE CONFINATO	GOLF
20/05/2019	27/05/2019	03/06/2019	10/06/2019	16.30-18.30	AMBIENTE CONFINATO	FOXTROT
20/05/2019	27/05/2019	03/06/2019	10/06/2019	14.00-16.00	AUTOVETTURA	HOTEL
20/05/2019	27/05/2019	03/06/2019	10/06/2019	16.30-18.30	AUTOVETTURA	GOLF
21/05/2019	28/05/2019	04/06/2019	11/06/2019	14.00-16.00	GOMME	GOLF
21/05/2019	28/05/2019	04/06/2019	11/06/2019	16.30-18.30	GOMME	FOXTROT
21/05/2019	28/05/2019	04/06/2019	11/06/2019	14.00-16.00	PLASTICA	HOTEL
21/05/2019	28/05/2019	04/06/2019	11/06/2019	16.30-18.30	PLASTICA	GOLF
21/05/2019	28/05/2019	04/06/2019	11/06/2019	14.00-16.00	CARTA	ALFA
21/05/2019	28/05/2019	04/06/2019	11/06/2019	16.30-18.30	CARTA	HOTEL
21/05/2019	28/05/2019	04/06/2019	11/06/2019	14.00-16.00	LIQUIDI INFIAMMABILI	BRAVO
21/05/2019	28/05/2019	04/06/2019	11/06/2019	16.30-18.30	LIQUIDI INFIAMMABILI	ALFA
21/05/2019	28/05/2019	04/06/2019	11/06/2019	14.00-16.00	PAGLIA	CHARLIE
21/05/2019	28/05/2019	04/06/2019	11/06/2019	16.30-18.30	PAGLIA	BRAVO
21/05/2019	28/05/2019	04/06/2019	11/06/2019	14.00-16.00	TETTO VENTILATO	DELTA
21/05/2019	28/05/2019	04/06/2019	11/06/2019	16.30-18.30	TETTO VENTILATO	CHARLIE
21/05/2019	28/05/2019	04/06/2019	11/06/2019	14.00-16.00	AMBIENTE CONFINATO	ECHO
21/05/2019	28/05/2019	04/06/2019	11/06/2019	16.30-18.30	AMBIENTE CONFINATO	DELTA

21/05/2019	28/05/2019	04/06/2019	11/06/2019	14.00-16.00	AUTOVETTURA	FOXTROT
21/05/2019	28/05/2019	04/06/2019	11/06/2019	16.30-18.30	AUTOVETTURA	ECHO
22/05/2019	29/05/2019	05/06/2019	12/06/2019	14.00-16.00	GOMME	ECHO
22/05/2019	29/05/2019	05/06/2019	12/06/2019	16.30-18.30	GOMME	DELTA
22/05/2019	29/05/2019	05/06/2019	12/06/2019	14.00-16.00	PLASTICA	FOXTROT
22/05/2019	29/05/2019	05/06/2019	12/06/2019	16.30-18.30	PLASTICA	ECHO
22/05/2019	29/05/2019	05/06/2019	12/06/2019	14.00-16.00	CARTA	GOLF
22/05/2019	29/05/2019	05/06/2019	12/06/2019	16.30-18.30	CARTA	FOXTROT
22/05/2019	29/05/2019	05/06/2019	12/06/2019	14.00-16.00	LIQUIDI INFIAMMABILI	HOTEL
22/05/2019	29/05/2019	05/06/2019	12/06/2019	16.30-18.30	LIQUIDI INFIAMMABILI	GOLF
22/05/2019	29/05/2019	05/06/2019	12/06/2019	14.00-16.00	PAGLIA	ALFA
22/05/2019	29/05/2019	05/06/2019	12/06/2019	16.30-18.30	PAGLIA	HOTEL
22/05/2019	29/05/2019	05/06/2019	12/06/2019	14.00-16.00	TETTO VENTILATO	BRAVO
22/05/2019	29/05/2019	05/06/2019	12/06/2019	16.30-18.30	TETTO VENTILATO	ALFA
22/05/2019	29/05/2019	05/06/2019	12/06/2019	14.00-16.00	AMBIENTE CONFINATO	CHARLIE
22/05/2019	29/05/2019	05/06/2019	12/06/2019	16.30-18.30	AMBIENTE CONFINATO	BRAVO
22/05/2019	29/05/2019	05/06/2019	12/06/2019	14.00-16.00	AUTOVETTURA	DELTA
22/05/2019	29/05/2019	05/06/2019	12/06/2019	16.30-18.30	AUTOVETTURA	CHARLIE
23/05/2019	30/05/2019	06/06/2019	13/06/2019	14.00-16.00	GOMME	CHARLIE
23/05/2019	30/05/2019	06/06/2019	13/06/2019	16.30-18.30	GOMME	BRAVO
23/05/2019	30/05/2019	06/06/2019	13/06/2019	14.00-16.00	PLASTICA	DELTA
23/05/2019	30/05/2019	06/06/2019	13/06/2019	16.30-18.30	PLASTICA	CHARLIE
23/05/2019	30/05/2019	06/06/2019	13/06/2019	14.00-16.00	CARTA	ECHO
23/05/2019	30/05/2019	06/06/2019	13/06/2019	16.30-18.30	CARTA	DELTA
23/05/2019	30/05/2019	06/06/2019	13/06/2019	14.00-16.00	LIQUIDI INFIAMMABILI	FOXTROT
23/05/2019	30/05/2019	06/06/2019	13/06/2019	16.30-18.30	LIQUIDI INFIAMMABILI	ECHO
23/05/2019	30/05/2019	06/06/2019	13/06/2019	14.00-16.00	PAGLIA	GOLF
23/05/2019	30/05/2019	06/06/2019	13/06/2019	16.30-18.30	PAGLIA	FOXTROT
23/05/2019	30/05/2019	06/06/2019	13/06/2019	14.00-16.00	TETTO VENTILATO	HOTEL
23/05/2019	30/05/2019	06/06/2019	13/06/2019	16.30-18.30	TETTO VENTILATO	GOLF
23/05/2019	30/05/2019	06/06/2019	13/06/2019	14.00-16.00	AMBIENTE CONFINATO	ALFA
23/05/2019	30/05/2019	06/06/2019	13/06/2019	16.30-18.30	AMBIENTE CONFINATO	HOTEL
23/05/2019	30/05/2019	06/06/2019	13/06/2019	14.00-16.00	AUTOVETTURA	BRAVO
23/05/2019	30/05/2019	06/06/2019	13/06/2019	16.30-18.30	AUTOVETTURA	ALFA

## 6. Programmazione delle giornate e delle attività addestrative

La programmazione delle dimostrazioni e delle attività in orario antimeridiano viene effettuata secondo il criterio esplicitato nella seguente tabella.

Dalle ore 08.00 alle ore 9.30 (compresa la pausa dalle 9.15 alle 9.30) è previsto il debriefing sull'attività esercitativa svolta nella giornata precedente.

Il lunedì mattina dalle 8.00 alle 9.30 c'è la presentazione della settimana esercitativa.

SQUADRE	ORARIO	DITTE													
		A	B	C	D	E	F	G	H	I	L	M	N	O	
ALFA	9.30-12.30	X								X					
BETA	9.30-12.30		X								X				
GAMMA	9.30-12.30			X								X			
DELTA	9.30-12.30				X								X		
ECHO	9.30-12.30					X								X	
FOXTROT	9.30-12.30						X								
GOLF	9.30-12.30							X							
HOTEL	9.30-12.30								X						

7. Attrezzature e sistemi VF a disposizione

Sono previsti i seguenti automezzi VF (APS, ABO, carrelli elevatori)

8. Procedure delle prove

Per ciascuno scenario è previsto un responsabile che deve organizzare la propria costante presenza sul sito, ovvero individuare con disposizione di servizio il proprio sostituto.

Il responsabile di scenario verifica che le procedure siano osservate da parte delle squadre e interviene in caso di inadempienze, anche nei confronti delle ditte.

Tutte le prove prevedono:

- Definizione dell'area di sicurezza operativa, in cui possono essere presenti VF muniti di idonei DPI.
- Definizione di un'area di logistica operativa in cui sono posizionati mezzi e attrezzature da utilizzare per le prove. In tale area il personale è munito di DPI specifici secondo le tipologie di rischio individuate dal responsabile di scenario e dal leader della squadra.
- Definizione delle attività di sistemazione, allestimento, bonifica e ripristino del sito. Tali attività devono prevedere che NON vi sia interferenza con le operazioni di spegnimento o di addestramento. La movimentazione di muletti deve avvenire ad di fuori delle zone in cui siano presenti persone nelle aree di manovra.

9. Sistemi e bonifica dei siti e Antinquinamento

Per ciascun scenario dovrà essere predisposto un contenitore all'interno del quale raccogliere i residui della combustione dei vari materiali attraverso l'uso di carrelli elevatori. Tale contenitore dovrà essere svuotato al termine della giornata di prova nel cassone predisposto dalla ditta/e incaricata dello smaltimento.

Le acque sporche utilizzate per l'estinzione saranno raccolte in apposite vasche o pozzetti di raccolta, dai quali saranno trasferite attraverso pompe di aspirazione e stoccate in serbatoi per la classificazione e il successivo smaltimento.

Per quanto riguarda le emissioni in atmosfera sarà eseguito un monitoraggio, attraverso operatori NBCR, dell'aria circostante i siti ritenuti più "interessanti".

10. Rilevazione degli effetti e delle prestazioni

Redazione di un'apposita scheda di valutazione sulle caratteristiche di funzionalità, funzionamento ed efficacia dell'attrezzatura testata.

11. Dispositivi di protezione individuale

In relazione al luogo delle attività il personale dovrà vestire diversi indumenti :

- ZONA ROSSA

Tutte le squadre e il personale in zona rossa dovranno essere muniti di:

uniforme da intervento, stivali da intervento  
completo antifiamma (giubbotto, pantaloni, sottoelema, elmo, guanti antifiamma)  
autoprotettore

- ZONA ARANCIONE
- Tutte le squadre e il personale in zona arancione dovranno essere muniti di:  
uniforme da intervento  
scarpe antfortunistiche  
maschera tipo FPP3

#### 12. Briefing

Durante le attività saranno previsti le seguenti attività di briefing:

- Ogni Lunedì mattina con l'inquadramento dell'attività esercitativa generale e sugli obiettivi;
- Dal lunedì al giovedì nella mattina nella quale le ditte presenteranno le attrezzature e le relative caratteristiche
- Prima dell'inizio di ogni attività di spegnimento dove il responsabile di sito illustrerà le informazioni di sicurezza, segnalazioni sonore e darà informazioni sulla tipologia delle attività previste;

#### 13. Debriefing

Al termine delle attività saranno previsti dei debriefing con il personale sull'andamento delle attività. Al termine di ogni prova il referente di squadra compilerà un form dove verranno forniti dei parametri di gradimento delle apparecchiature provate, inoltre un analogo test sarà compilato dal responsabile di scenario sull'andamento delle prove.

In particolare le attività di debriefing seguiranno la seguente cadenza:

- La mattina dal martedì al venerdì sarà previsto un debriefing sulla giornata precedente con le squadre che hanno partecipato alle attività, al fine di definire le aree positive e quelle di miglioramento
- Ogni venerdì mattina prima della conclusione delle attività un debriefing di chiusura delle operazioni.

#### 14. Procedure di rilascio e rientro

Al termine del debriefing generale, previsto per la mattinata del venerdì, il personale riconsegnerà l'eventuale materiale dato in dotazione dalle Scuole e le chiavi della stanza.

#### 15. Gestione dei materiali e degli acquisti e Rendicontazione

Tutti gli acquisti di materiale e attrezzature necessarie per l'esecuzione delle prove sono effettuati dal competente Ufficio della Scuola di Formazione Operativa che provvederà, una volta consegnato il materiale alla presa in carico.

Il materiale acquistato per il consumo nei diversi scenari verrà preliminarmente collocato nello spazio previsto per lo stoccaggio, suddiviso per tipologia e relativo scenario e inventariato. Sarà incaricato un responsabile di "magazzino" che curerà, le operazioni di scarico dei materiali registrandole su un'apposita scheda che registrerà i consumi dei materiali, utile alla rendicontazione finale.

L'individuazione e l'incarico alla ditta/e che si occuperà dello smaltimento dei rifiuti sia solidi che liquidi, sarà curata dalla Centrale di Acquisti Unificata.

#### 16. Provvedimenti autorizzativi:

n. 12245 del 9.4.2019 "Esercitazioni operative su scenari di incendio con prove di sistemi innovativi di spegnimento"

